

propuesta...

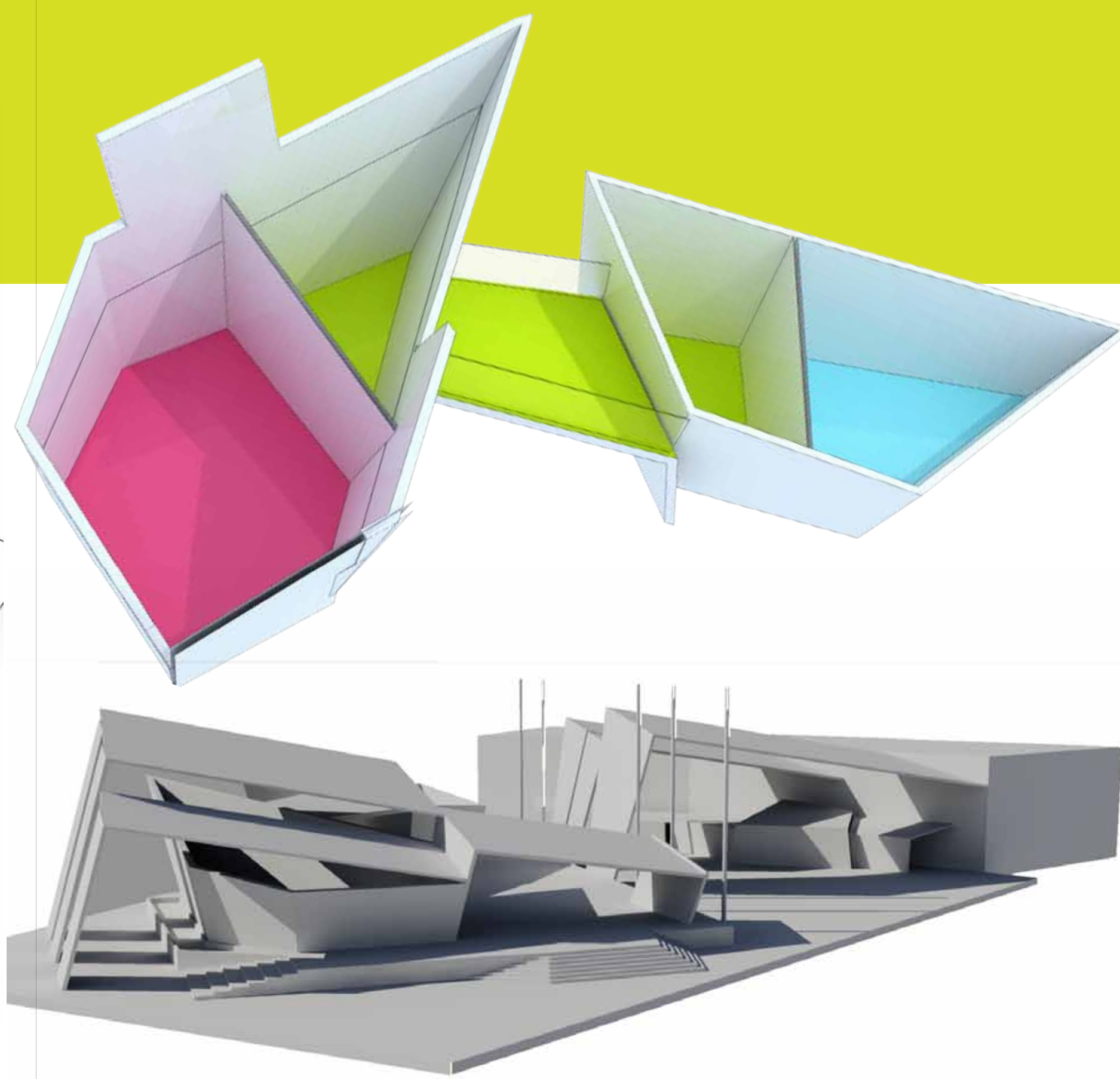

exteriores...

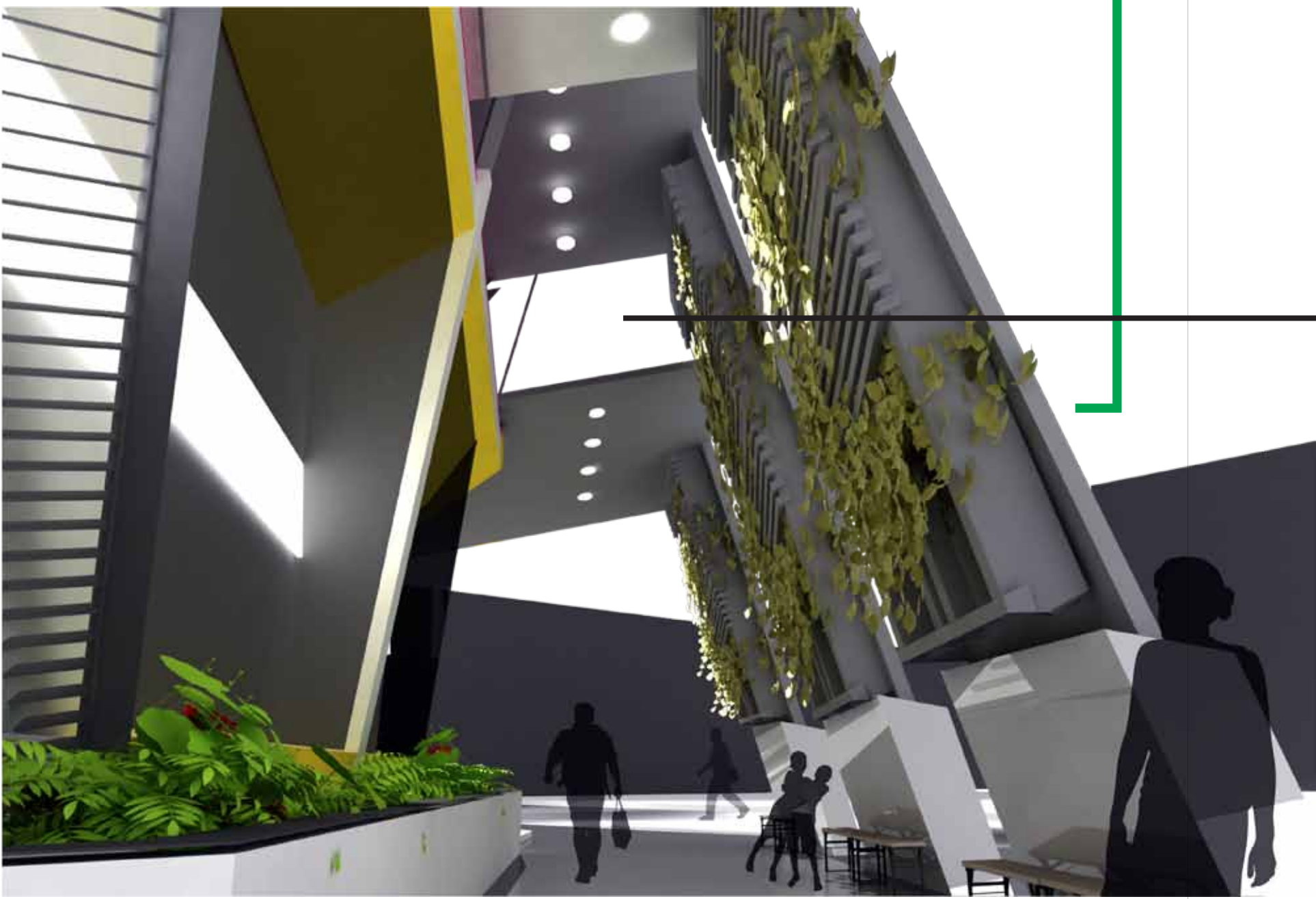

concreto estructural
formato: dilataciones cada 3m
acabado: lavado con pigmento blanco
(muros y placas)

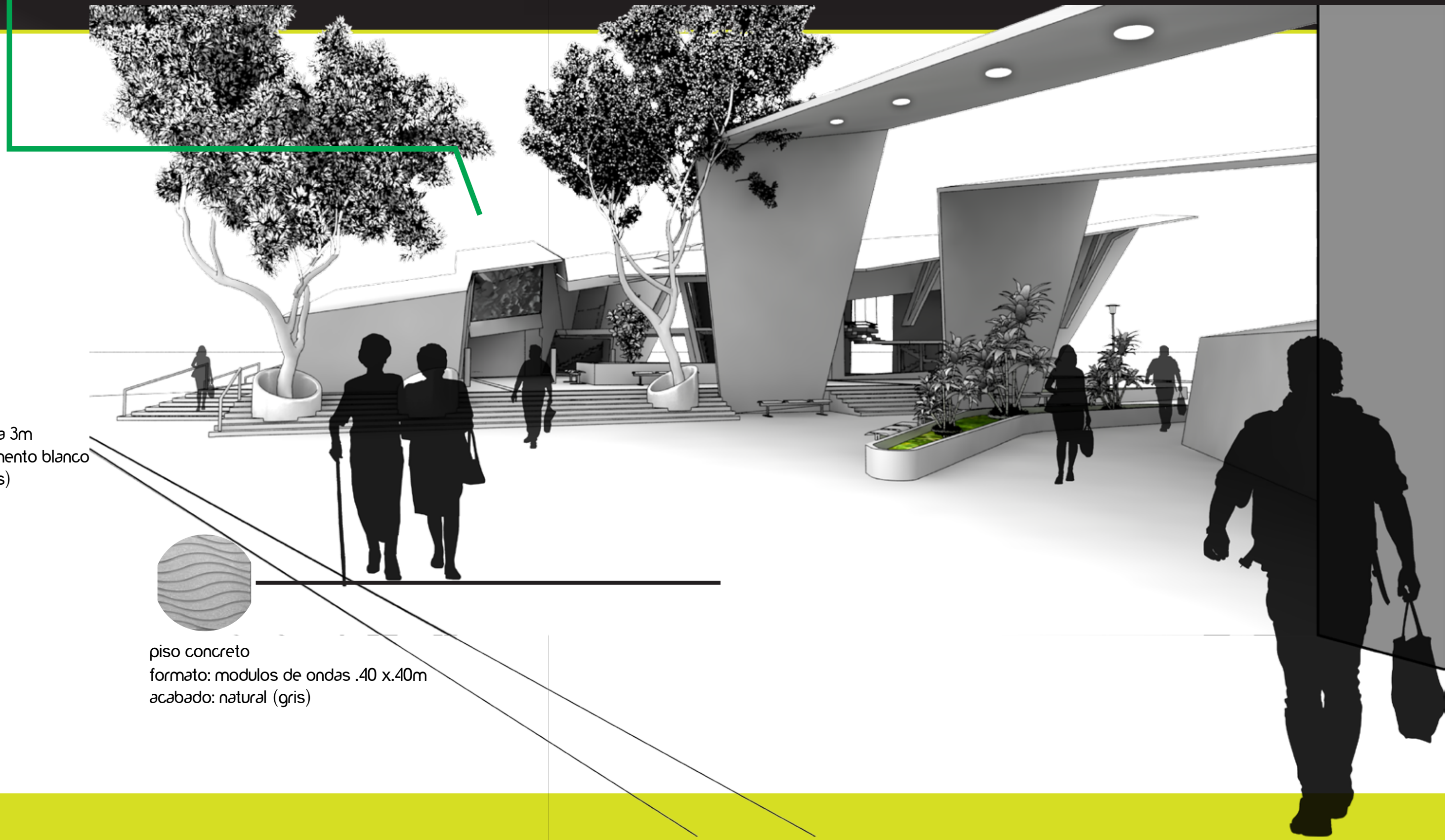

piso concreto
formato: modulos de ondas .40 x.40m
acabado: natural (gris)

Yefer Patino Pérez
materiales y acabados I



porcelanato blanco
formato: .60x.60m
acabado: pulido y rectificad.
(pisos)

mdf
formato: laminas
acabado: recubierto con
poliuretano blanco
(mobiliario, estanteria)



corian
formato: a medida
acabado: blanco estanteria

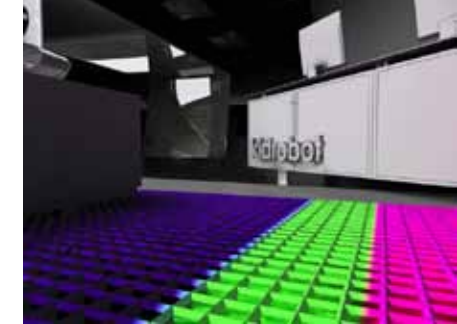

alfombra sintética
formato: malla
acabado: diseno multicolor

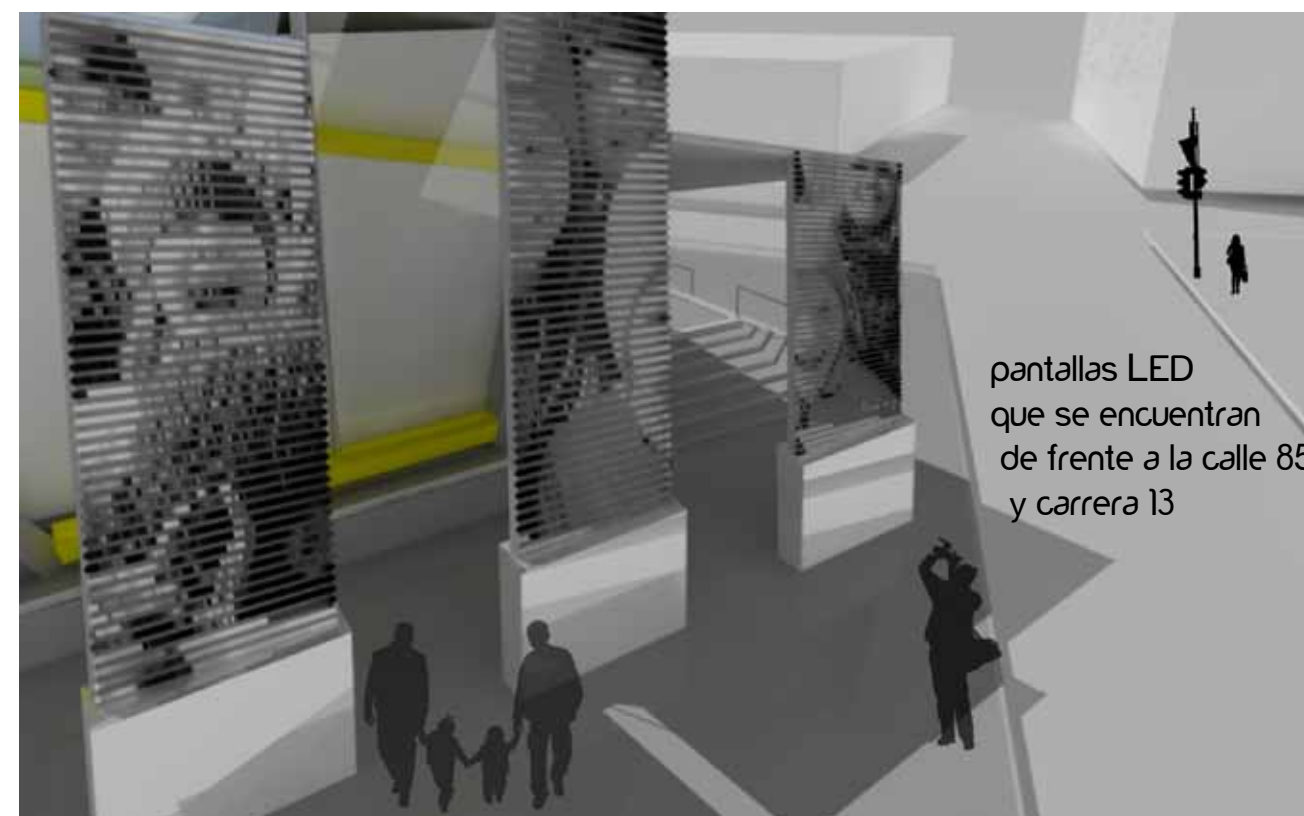
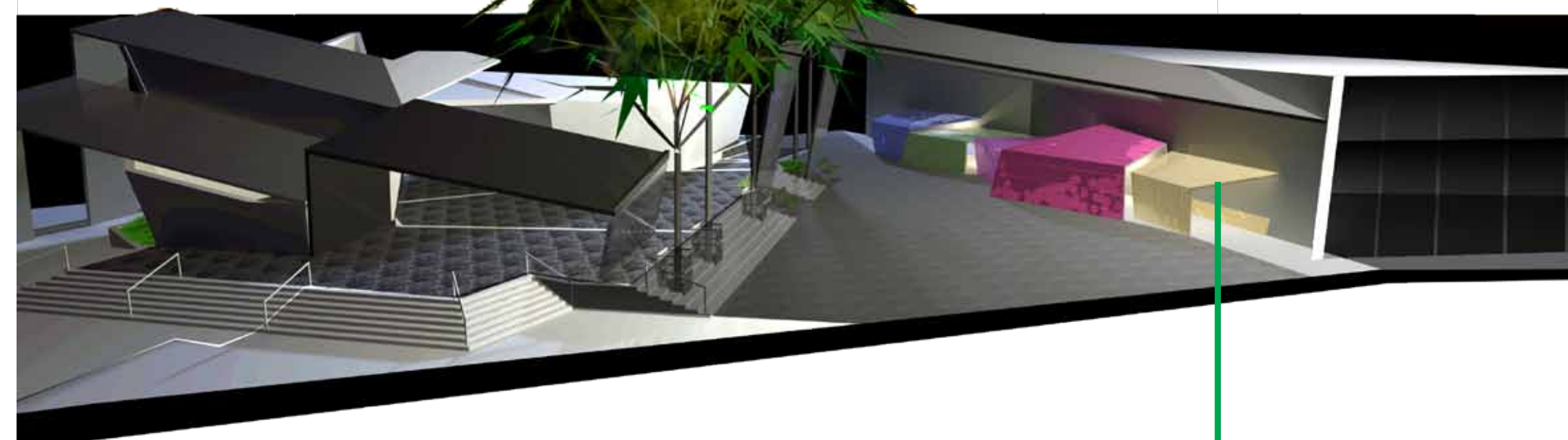

pantallas LED
que se encuentran
de frente a la calle 85
y carrera 13

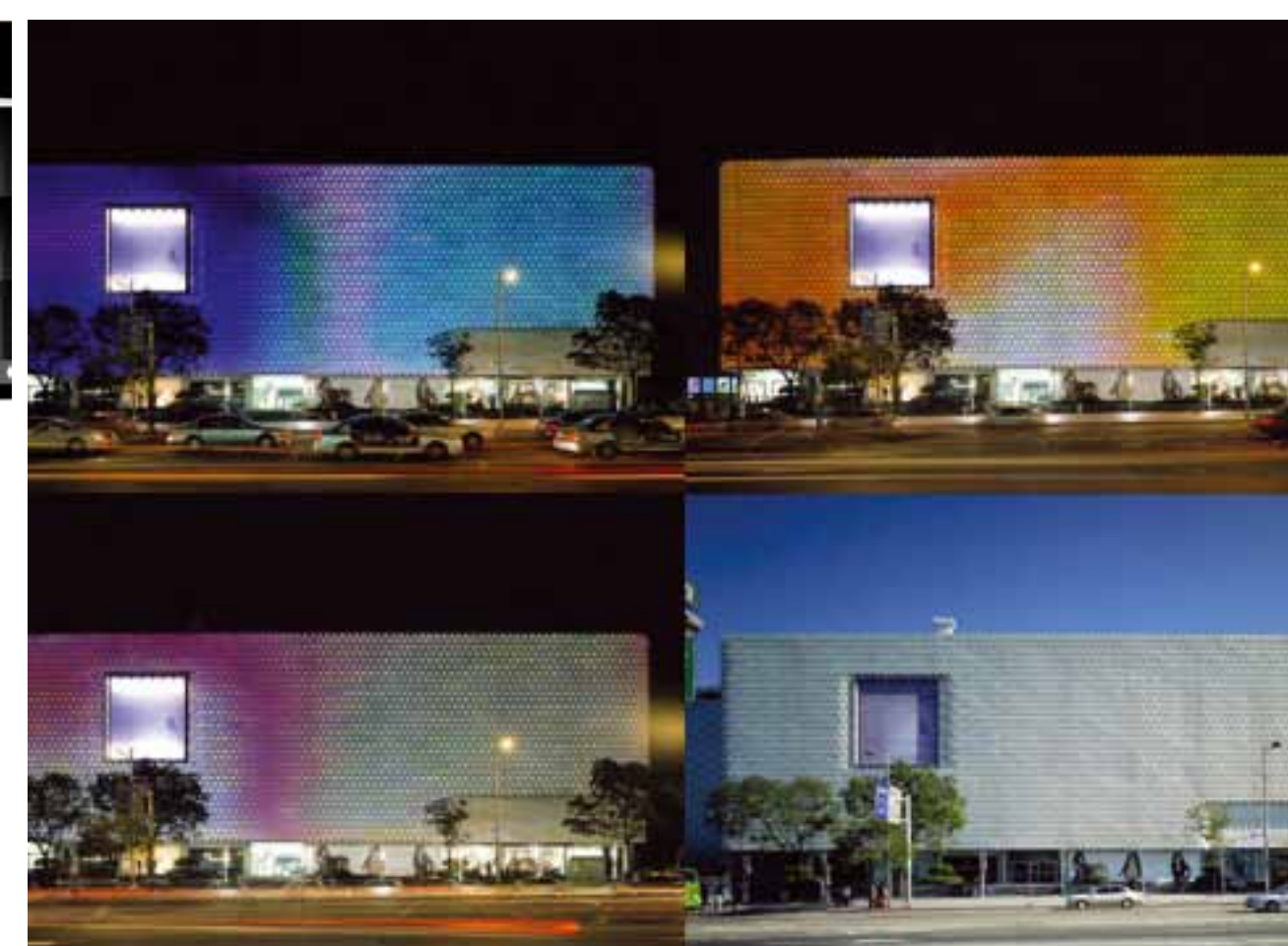

referente.

modulos compuestos por paneles de policarbonato traslucido
los cuales son proyectados con luz LED desde su
interior, (espacio de apoyo)



concreto estructural
formato: dilataciones cada metro
acabado: lavado con pigmento blanco
(muros y placas)

concreto estructural
formato: dilataciones cada metro
acabado: lavado con pigmento blanco
(muros y placas)

ornamentacion de puertas, ventanas, rejillas...
aluminio anodizado

mascarey bisel fino
formato: tabloncillo
acabado: satinada

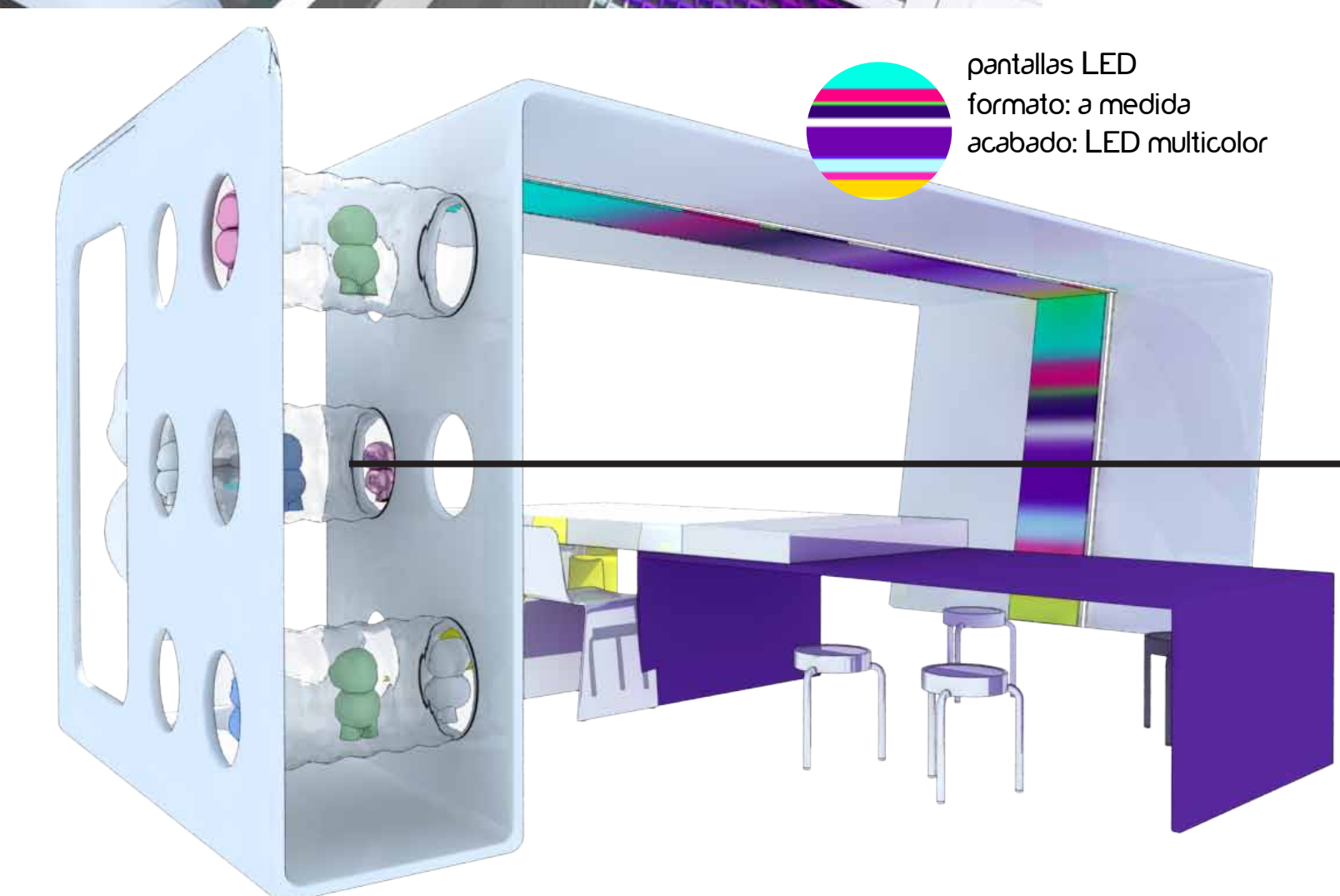

pantallas LED
formato: a medida
acabado: LED multicolor

acrilico termoformado
formato: tubos tipo fuelle calibre 5
acabado: transparente

porcelanato negro
formato: .60x.60m
acabado: pulido
rectificado

parqué de nogal
formato: 1.00x3.00m
acabado: recubierto
con resina

