

Con el fin de generar una estrategia territorial para la integración y articulación de la zona de transición de lo urbano a lo rural, el mejoramiento del espacio público y la prevención del crecimiento descontrolado de las laderas en la ciudad, la Alcaldía de Medellín conformó el proyecto Cinturón Verde Metropolitano con el objetivo de promover una Medellín más sostenible.

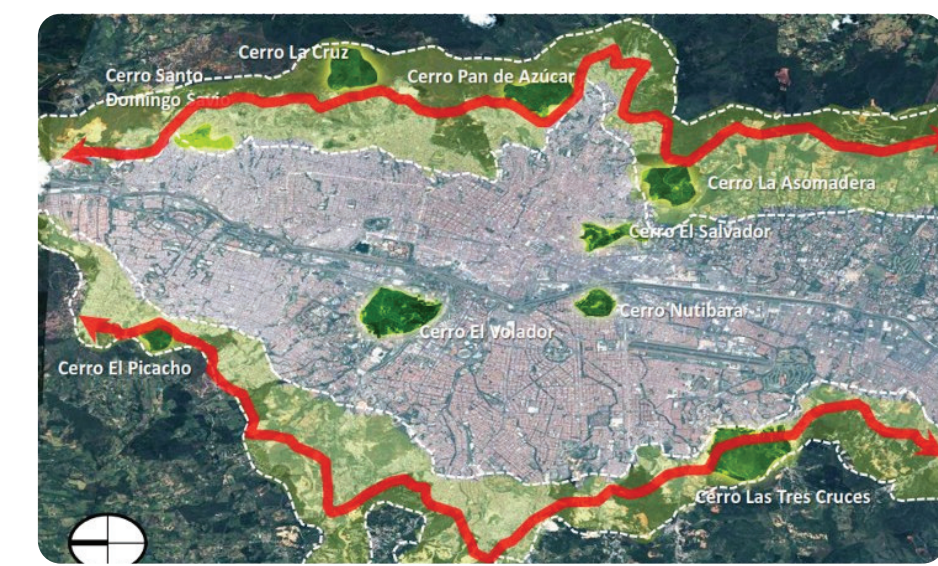

■ Cerros Tutelares
■ Cinturón Verde Metropolitano
↔ Jardín Circunvalar de Medellín

Fuente: Empresa de Desarrollo Urbano de Medellín EDU



Fuente: Empresa de Desarrollo Urbano de Medellín EDU

La comuna 8 de Medellín será una de las zonas afectadas por el desarrollo del proyecto Cinturón Verde Metropolitano. La mayoría de sus habitantes se han desplazado de sus viviendas anteriores por factores como la violencia, la pobreza y la búsqueda de un mejor futuro para sus familias.



Parte de la comunidad no está de acuerdo con el proyecto de la alcaldía, según ellos, este plan sólo busca mejorar el paisaje de la ciudad y generar más desplazamiento dentro de la misma comuna. Se sienten excluidos e inconformes con los planes de reasentamiento.

contexto

PROPUESTA

Mupi digital diseñado como estrategia de desarrollo para generar inclusión social de la comunidad en el Jardín Circunvalar de Medellín. En producto no sólo tiene como objetivo exponer historias positivas de las personas en la comuna, su mayor compromiso es crear oportunidades de desarrollo personal y colectivo.

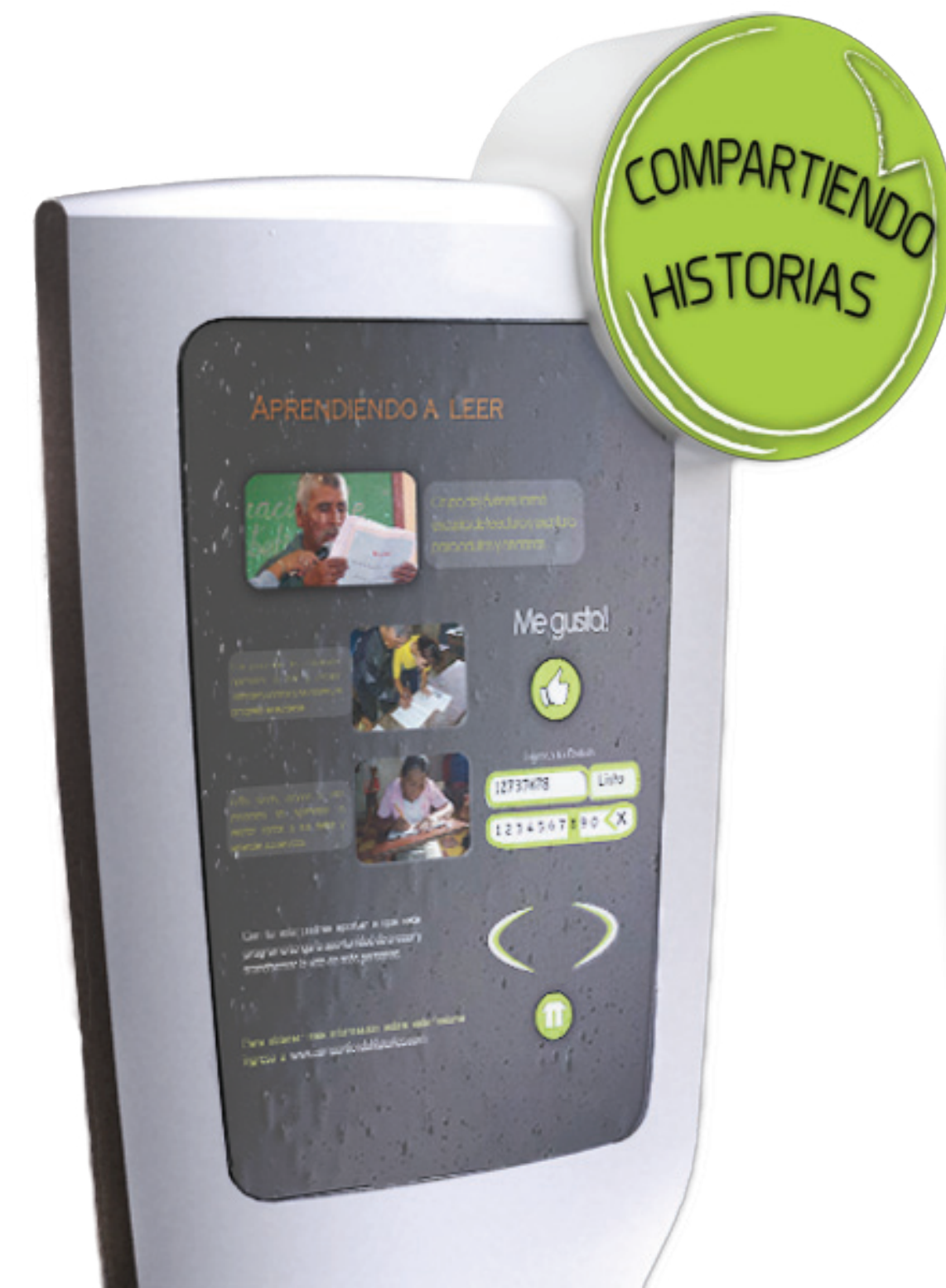

El mupi está diseñado para resistir lluvia, sol, vientos. Con el fin de combatir el vandalismo, una película protectora permite que marcas de marcador, aerosol o pintura puedan ser removidas con facilidad.



Las personas tienen la opción de observar tranquilamente las tres historias del mes y finalmente elegir su preferida.

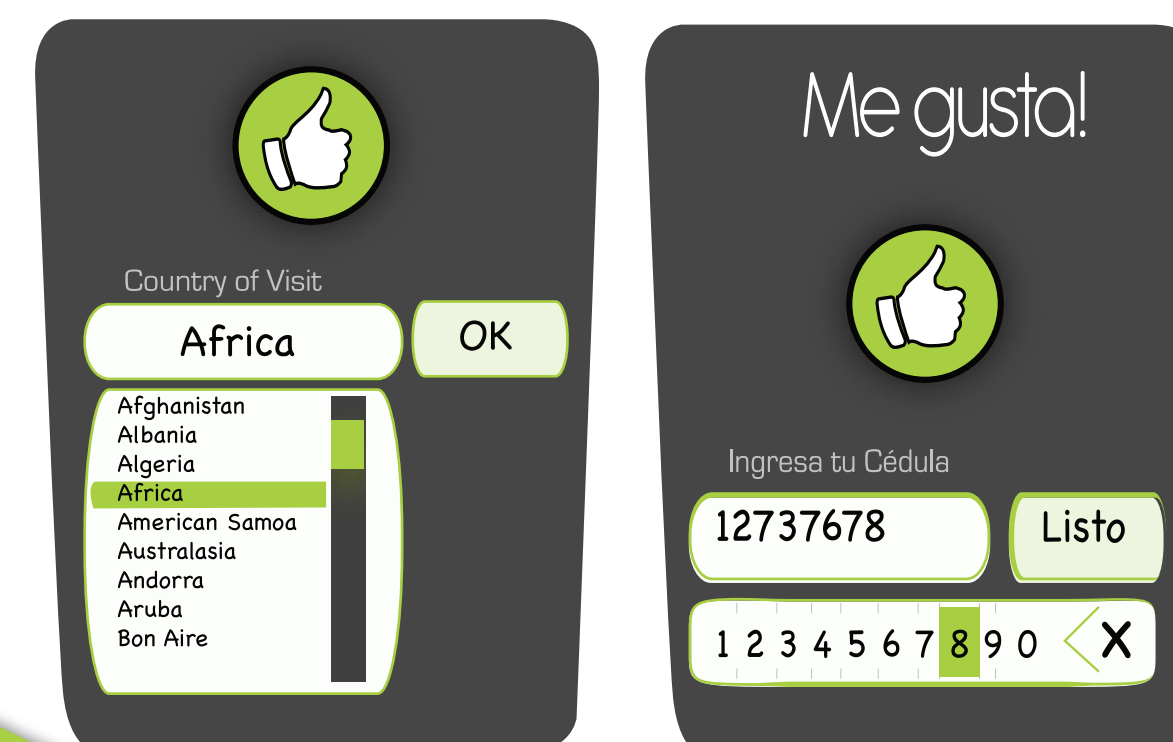

Con el objetivo de que exista un control adecuado, al iniciar el proceso de votación se deberá ingresar el número de cédula o en caso de ser extranjero el país de origen.

Símbolo comúnmente conocido como **Me Gusta**, será el botón que determinará la historia de mayor preferencia entre los votantes.

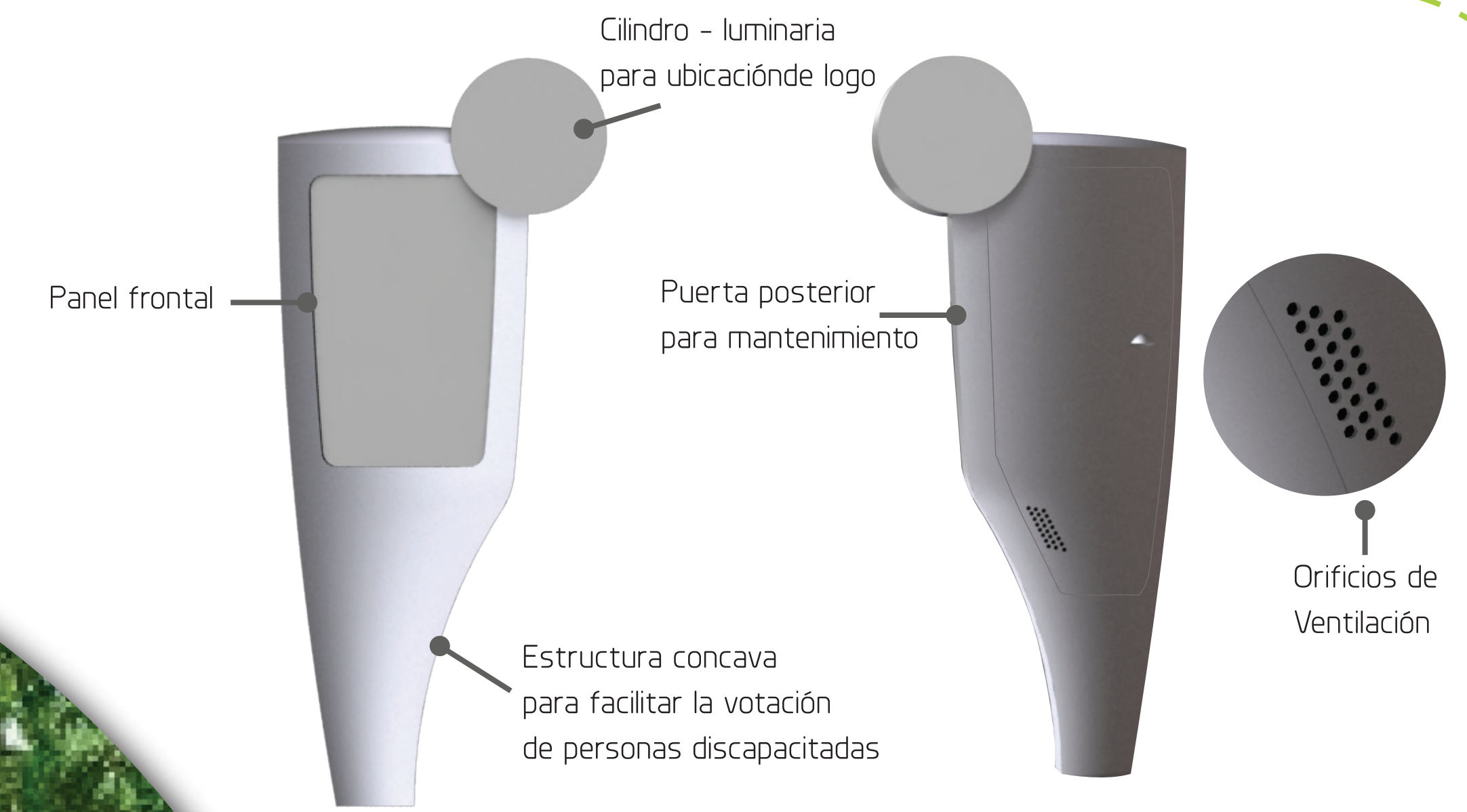

Mensualmente se expondrán tres historias positivas de personas o iniciativas correspondientes a la comuna. Cada historia tendrá la oportunidad de ser conocida por el flujo de personas que transcurrirán durante el mes por el Jardín Circunvalar. La información podrá verse tanto en español como en inglés.

Al finalizar el mes, la historia con más **Me Gusta** recibirá un apoyo u orientación por parte de la Alcaldía de Medellín y(o) empresas que deseen ofrecer sus servicios.



Al finalizar el proceso, el usuario tendrá la oportunidad de divertirse completando la imagen en la pantalla.