

FICHA TÉCNICA

Descrição - Vestido Tweed

Coleção - Outono / Inverno 2014

Tamanho - M / 42

Sexo - Feminino

Estilista - Rosanne Lopes

Frente

Costas

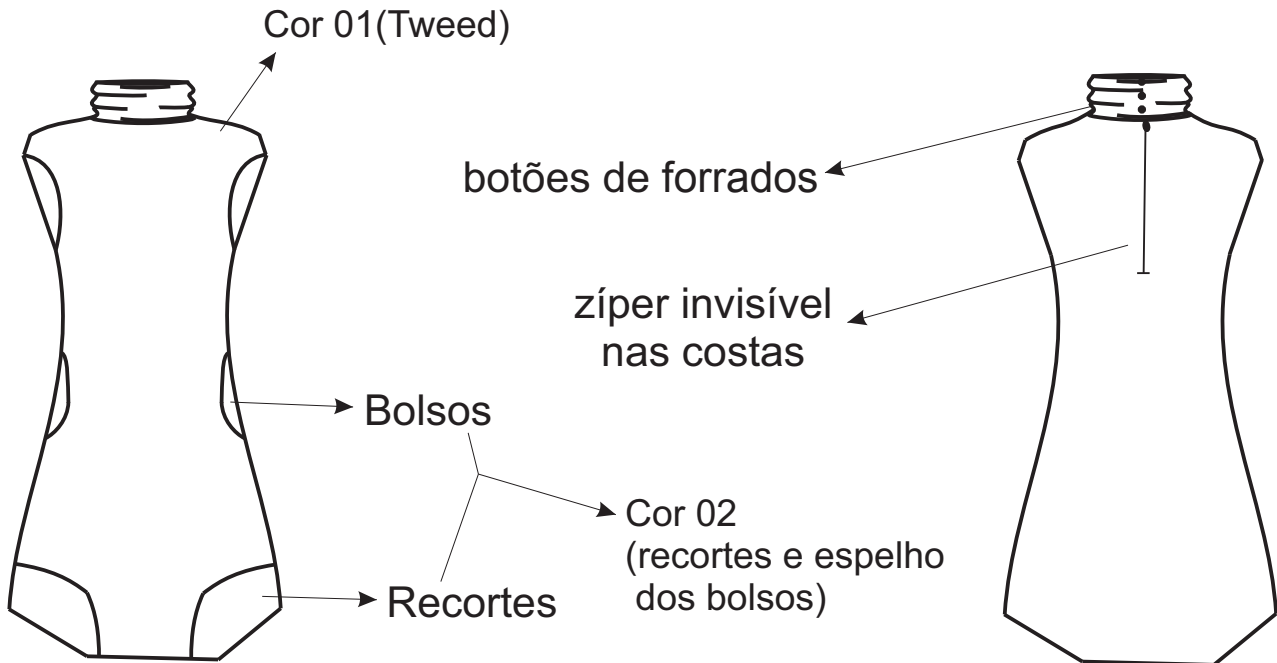

Etiqueta de composição

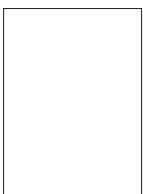

Etiqueta Externa

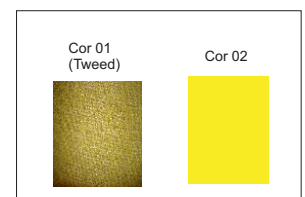

Observações ou sequência operacional

Primeiramente, foi modelado o vestido em um manequim Draft, do tamanho 42 da tabela da abnt, para confecciona-lo foi utilizada a técnica de moulage. Depois de modelado a base do vestido, foi feita a gola alta com um recorte nas costas para à aplicação dos três botões de resina que vão facilitar a entrada da cabeça sem maiores problemas, em seguida foram feitos os recorte da barra e os bolsos para serem aplicados e costurados. Para fins de acabamento, foi pregado um zíper invisível no meio das costas do vestido para melhor vestibilidade e conforto.

Matéria prima		
Tecido 1	Tecido 2	Tecido 3
Nome: Tweed Trendy	Nome: Cetim	Nome: Visco Moletinho e entretela de malha
Cor: amarelo com off white	Cor: Off white	Cor: amarelo e entretela branca
Composição: 90% Poliéster 7% Acrílico 3% Fio Metal	Composição: 100% Poliéster	Composição: 97% viscose 3% elastano
Fabricante: Focus têxtil	Fabricante: Focus têxtil	Fabricante: Dupont Sudamerica
Fornecedor: Malharia Ipanema	Fornecedor: Tecelana Tecidos	Fornecedor: Malharia Ipanema
Largura do tecido: 1,40mt	Largura do tecido: 1,40mt	Largura do tecido: 1,40mt
Consumo: 1,80 mt	Consumo: 1,70 mt	Consumo: 0,50 cm para cada (moletinho e entretela)
Preço do metro: R\$ 30,90	Preço do metro: R\$ 5,99	Preço do metro: R\$ 7,80

Aviamentos			
Descrição	Quantid.	Fabricante	Preço
zíper invisível de 60 cm	01	Corrente	R\$ 1,50
entretela de malha	50 cm		R\$ 2,18
Botões forrados	3 unid		R\$ 1,75

FICHA DE DESENVOLVIMENTO DE PRODUTO

Descrição - Vestido Tweed

Coleção - Outono/Inverno 2014

Sexo - Feminino

Referência - 02

Discriminação -

Tamanho - 42

Data - 20/11/2013

Desenho Técnico

Frente

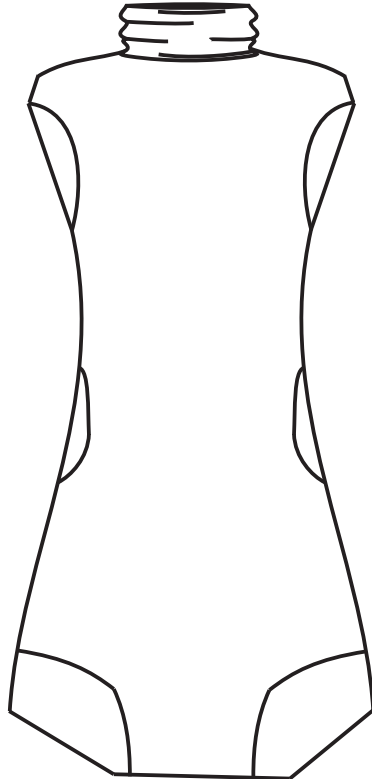

Costas

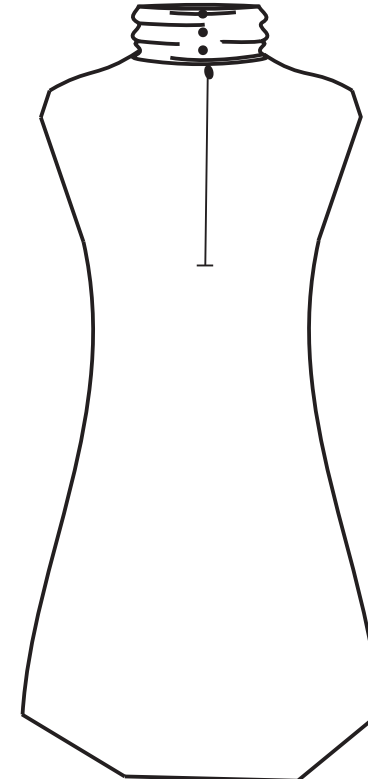

Observações

Vestido de gola alta, com bolsos e recortes na barra. Os bolsos são mais aparentes, podendo visualizar seus espelhos que possuem um tecido da cor da linha do tweed.