

FICHA TÉCNICA

Descrição - Short Crepe vogue

Coleção - Outono / Inverno 2014

Tamanho - M / 40

Sexo - Feminino

Estilista - Rosanne Lopes

Frente

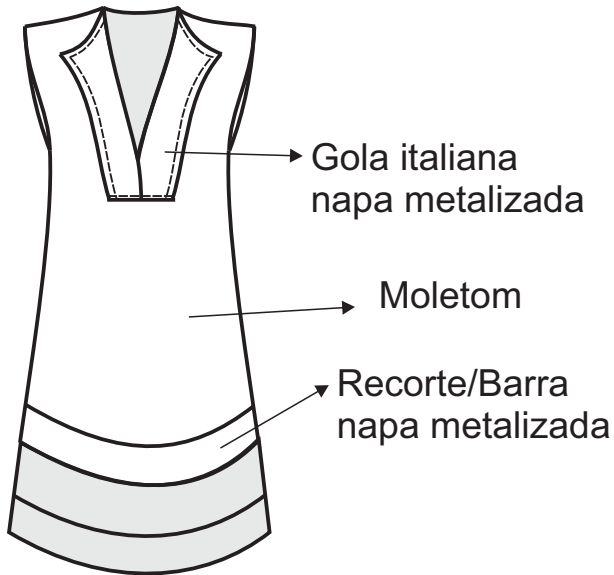

Costas

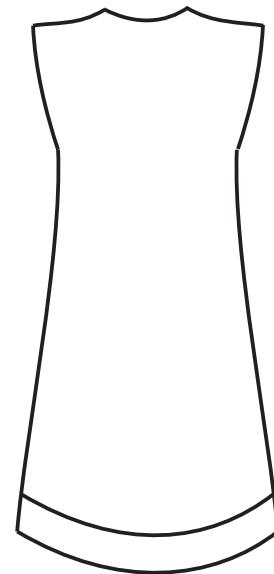

Etiqueta de composição

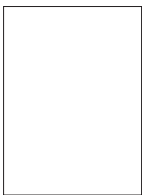

Etiqueta Externa



Cor 01
(napa metálica)



Cor 02
(moletom)



Observações ou sequência operacional

Primeiramente foi modelado o vestido na moulage, com referencias do tubinho, porém mais solto, depois foi cortada a gola italiana em quatro partes, pois as golas foram costuradas duplas, em seguida a barra que é no estilo mullet, foi cortada e costura sobreposta.

Matéria prima

| Matéria prima | |
|--|---|
| Tecido 1 | Tecido 2 |
| Nome: Moletom | Nome: Couro Diamante (napa metalizada) |
| Cor: preto | Cor: prata grafite |
| Composição: 50% Algodão 50% Poliéster | Composição: 100% poliamida interna e pvc externo emborrachado |
| Fabricante: Dupont Sudamerica | Fabricante: Focus Textil |
| Fornecedor: Malharia Ipanema | Fornecedor: Malharia Ipanema |
| Largura do tecido: 1,40mt | Largura do tecido: 1,20 mt |
| Consumo: 1,30 mt | Consumo:1,00 mt |
| Preço do metro: R\$ 29,00 | Preço do metro: R\$ 19,90 |

Aviamentos

| Descrição | Quantid. | Fabricante | Preço |
|-----------|----------|------------|-------|
| | | | |
| | | | |
| | | | |