

02

Lámpara de  
escritorio

**Mayo**

**2025**

# 02 Lámpara de escritorio

Mayo 2025

## BOCETO



Diseño de iluminación artesanal que fusiona lo funcional con lo estético. Esta lámpara de escritorio presenta una pantalla cuadrada elaborada en vitral, compuesta por piezas de vidrio texturizado y traslúcidas unidas mediante técnica Tiffany.

La base está construida en madera de pino natural, lo que aporta calidez y equilibrio visual al conjunto.

Esta lámpara es ideal para espacios de lectura, trabajo o descanso. El diseño busca resaltar la geometría minimalista y la artesanía contemporánea, brindando un objeto decorativo con carácter propio y funcionalidad.

Hecho de:

- Vitral  
Técnica Tiffany
- Pino  
Barnizado

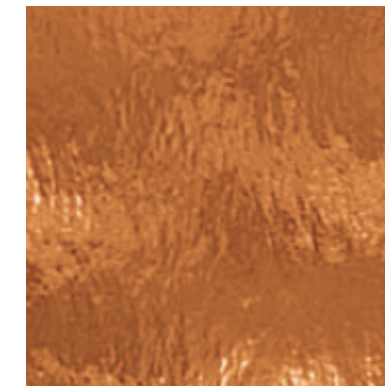
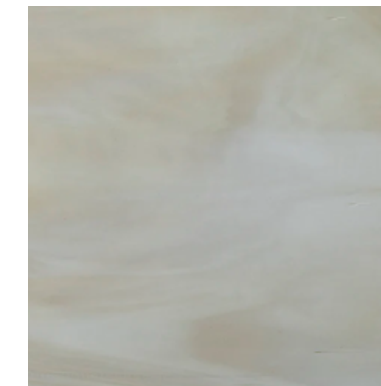
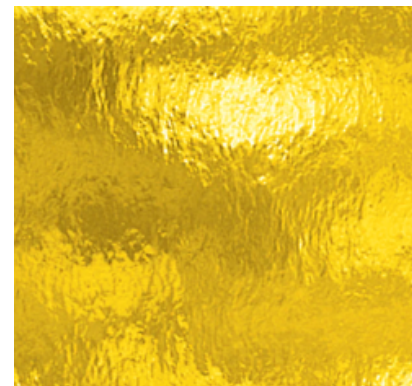

02

**RESULTADO FINAL**

