

03

# Espejo

**Abril**  
**2025**

03

# Espejo

Abril 2025

## BOCETO

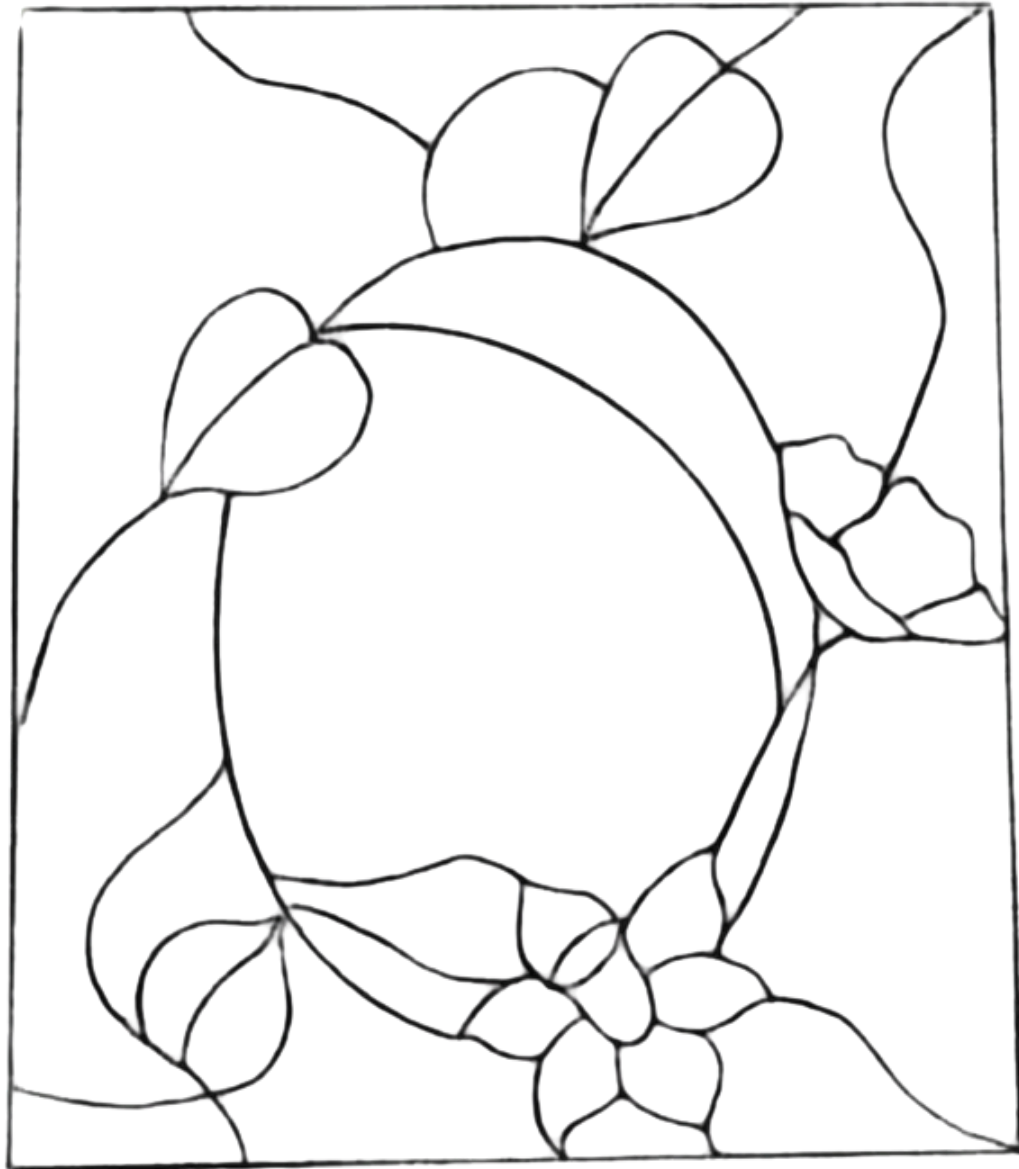

Pieza decorativa que fusiona técnicas artesanales con inspiración natural. El espejo está diseñado de vitral hecho a mano, las piezas de vidrio han sido ensambladas mediante la técnica Tiffany.

Al centro, un espejo ovalado que aporta profundidad y funcionalidad a la pieza, mientras que el contorno se complementa con un marco hecho de piola de sisal, que añade un toque rústico y natural al diseño.

Ideal para interiores que buscan incorporar elementos artesanales, este espejo es una expresión de la conexión entre lo natural y lo hecho a mano.

Hecho de:

- Vitral  
Técnica Tiffany
- Piola de sisal

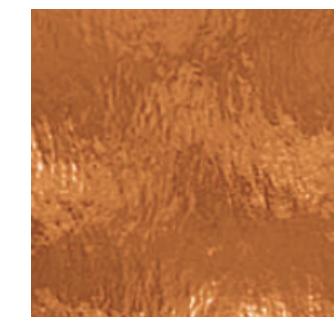
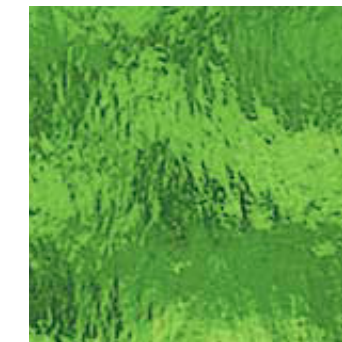
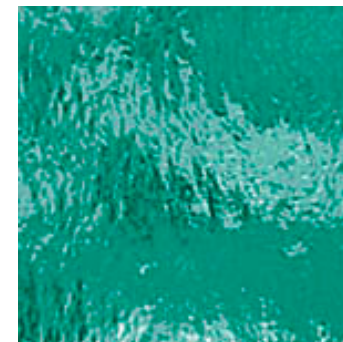

03

**RESULTADO FINAL**

