

- NOTAS / NOTES
1. MEDIDAS EM METROS
  2. CONFIRMAR MEDIDAS NO LOCAL
  3. TODA SUPERFÍCIE DEVERÁ SER TRATADA DE FORMA A EVITAR ACÚMULOS DE SUJEIRA, IMPUREZAS E ÁGUA.
  4. TODOS OS GANTOS E ARISTAS DA FÁBRICA DEVEM SER TRATADOS DE FORMA QUE FIQUEM ARREDONDADOS NO INTUITO DE GARANTIR A LIMPEZA DOS AMBIENTES.
  5. NÃO SÃO ADMITIDOS ELEMENTOS OCOS, VAZIOS INACESSÍVEIS OU DIFÍCIL HIGIENIZAÇÃO E QUALQUER PONTO DE POSSÍVEL CONTAMINAÇÃO.

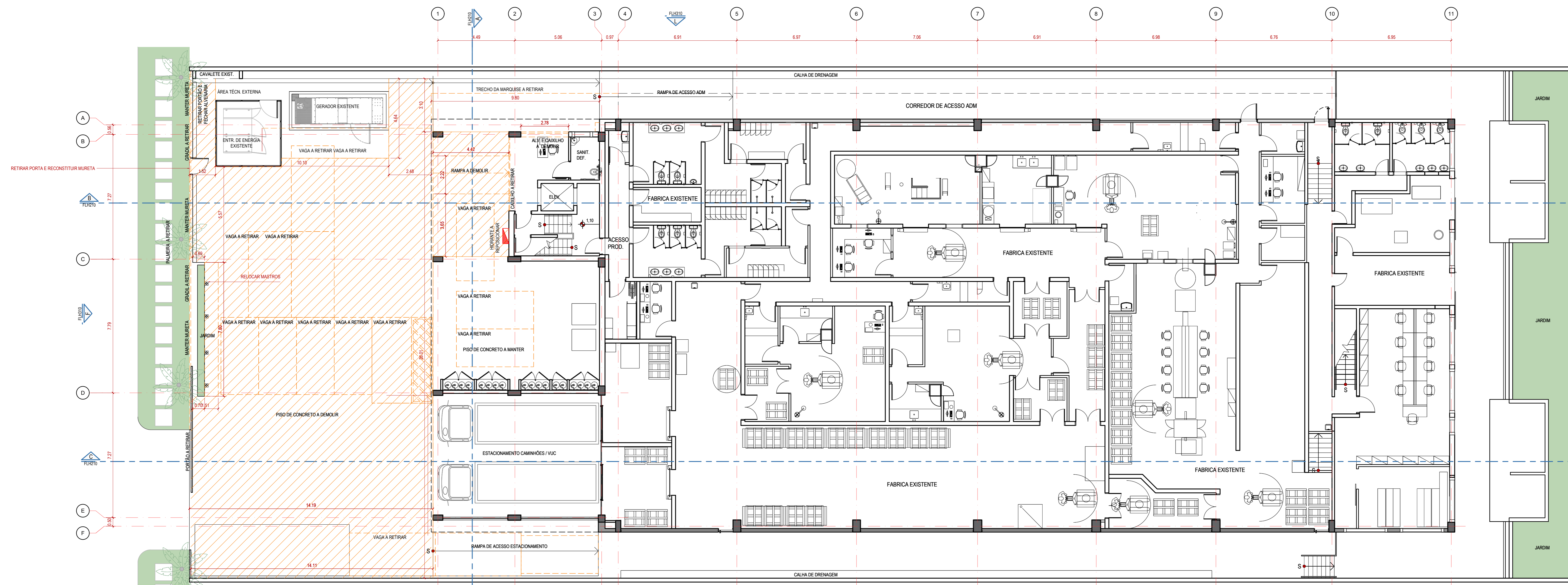

**1** SITUAÇÃO ATUAL E DEMOLIÇÃO  
PAV. TERREO  
ESCALA 1:100

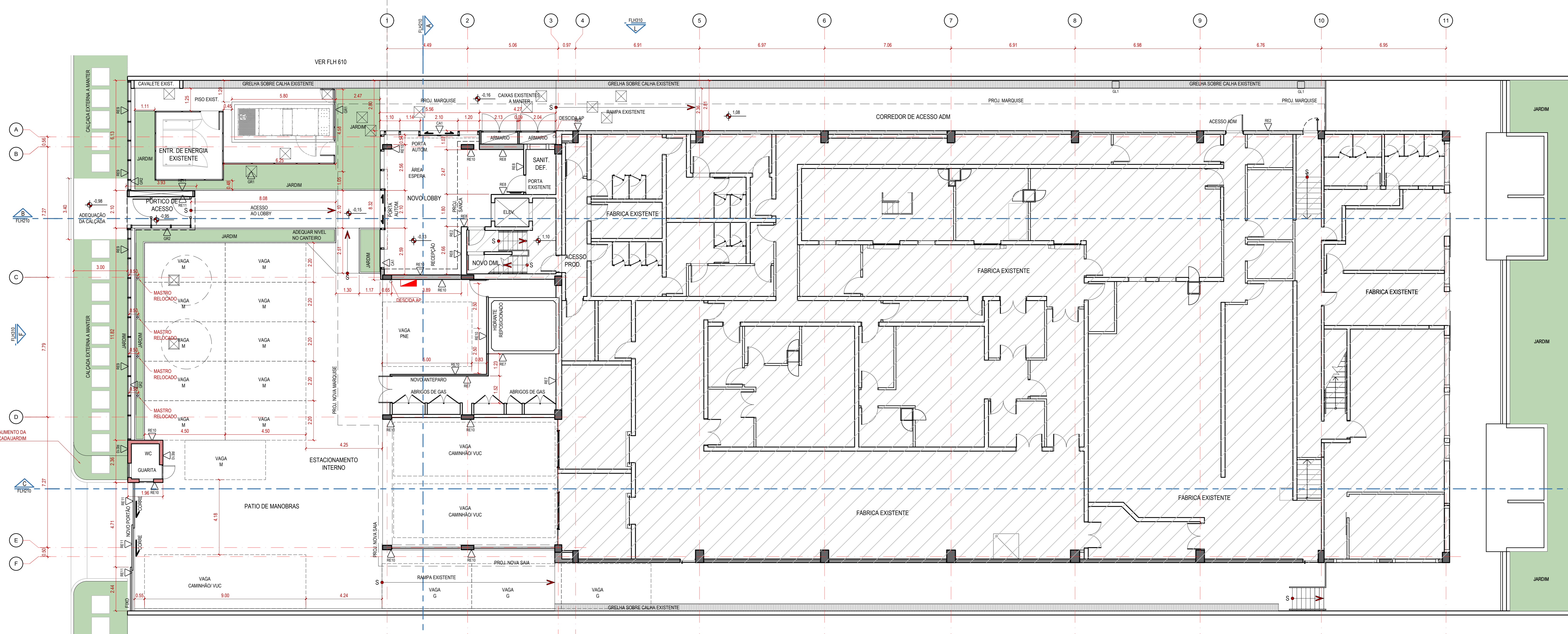

**2** PLANTA GERAL  
PAV. TERREO  
ESCALA 1:100

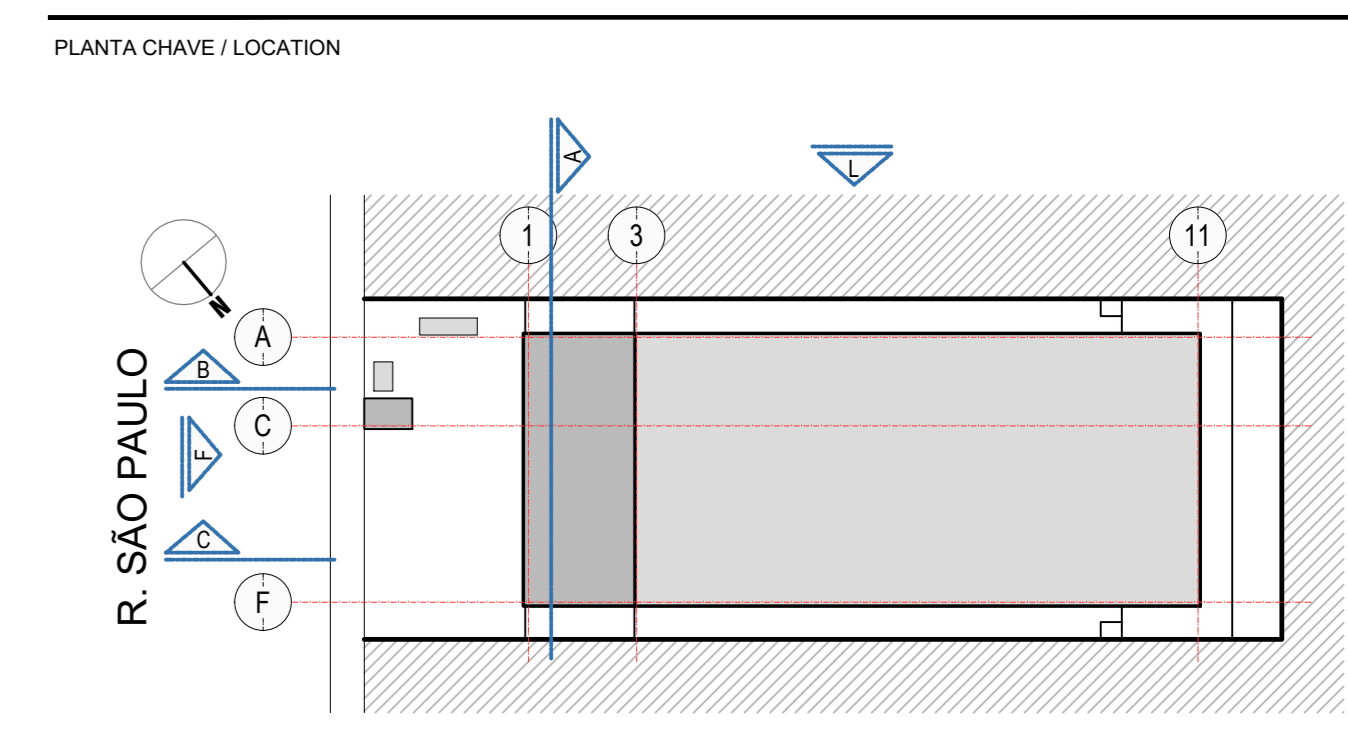

DOCUMENTOS DE REFERÊNCIA / REFERENCE DOCUMENTS

QD	DATA	DES	VER	APPROV	EMISSÃO INICIAL	DESCRIÇÃO
REV.	12/02/19	VN	RM	PS		
REV.	DATE	DWN	VER	APPROV		DESCRIÇÃO

IDENTIFICAÇÃO DO EMPREENDIMENTO / PROJECT IDENTIFICATION



ESTE DESENHO NÃO PODE SER USADO, COPIADO OU Cedido FORA DOS TERMOS CONSTRUTIVOS  
THIS DRAWING MAY ONLY BE USED IN STRICT ACCORDANCE WITH THE CONTRACTUAL CLAUSES



ENG. RESP. TÉCNICO / CREA Nº TECHNICAL RESPONSIBLE	AUTOR DO PROJETO / CAU Nº DESIGN AUTHOR
LUIZ C. ROCHA CREA/SP: 0601360705	PEDRO SIMONSEN D. VIEIRA CAU/SP: A51345-8

TÍTULO DO DESENHO / DRAWING TITLE

ARQUITETURA / EXECUTIVO  
ZAMBON BARUERI  
PAVIMENTO TÉRREO E IMPLANTAÇÃO

Nº DO DESENHO ABR / DRAWING #	Escala / Scale	Rev.
ZAM004-100-EXE-ARQ-PLN-110-R00	1:100	00
Nº DO DESENHO CLIENTE / DRAWING #		