

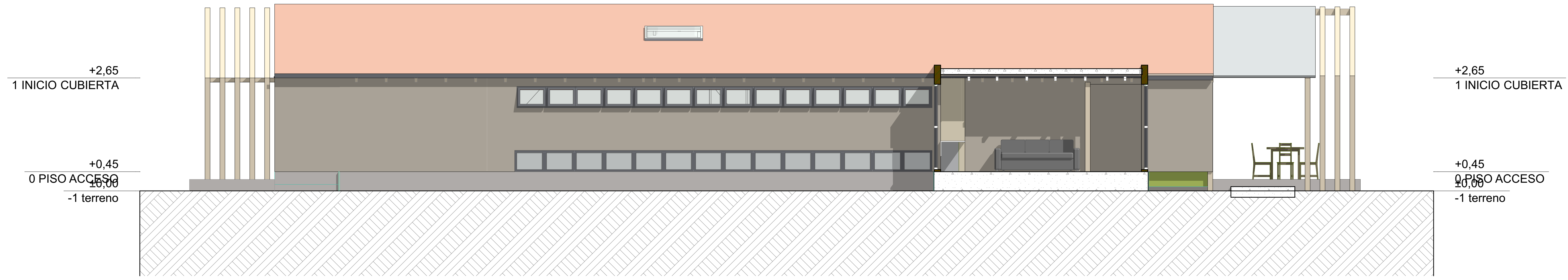

E-02 Alzado Oriental (1) 1:50



E-05 Alzado Norte interno 1:50



E-06 Alzado Norte 1:50

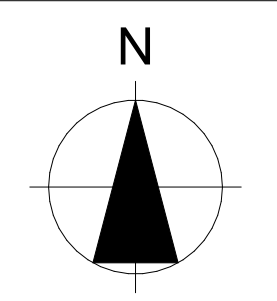

ORIENTACION:

LOCALIZACION:

CONTIENE:

ID/Rev	CND	Nombre del Cambio	Fecha

CASA ROQUEMEN

EMPRESA PROYECTISTA:
HAPTICA

D.R.O.: NO. DE REGISTRO NO. DE REVISION

DIRECCION:
LOTE EN RIO NEGRO ANTIOQUIA

FECHA: 4/12/2022

CLIENTE:
FAMILIA ROQUEMEN

COTAS: METROS
ESCALA: 1:50

GRUPO:
ANTEPROYECTO

CLAVE:
AP-06

PLANO:
ALZADOS 2